1000 x 80 x 80 mm | 1000 x 100 x 100 mm

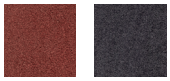

ÜBERZUG WEGEINFASSUNG

1000 x 80 x 80 mm | 1000 x 100 x 100 mm

Überstehende, vorhandene Bordsteine bergen ein hohes Verletzungsrisiko für Mensch und Tier: Stolperfallen entstehen, die Hufe der Pferde können auf den schmalen Betonstreifen schnell wegrutschen. Diese Kanten können schnell und sicher mit den Überzügen aus Gummigranulat nachgebessert werden, um schlimme Verletzungen zu vermeiden.

stilum GmbH | Gewerbegebiet Larsheck | 56271 Kleinmaischeid | Tel. +49 (0) 2689 9580-66 | info@equi-systems.de | www.equi-systems.de

ÜBERZUG WEGEINFASSUNG

1000 x 80 x 80 mm | 1000 x 100 x 100 mm

VORTEILE

- Nachträgliche Abdeckung vorhandener Einfassungselemente
- Rutschhemmend
- Schnelle und einfache Montage

ANWENDUNGSBEREICHE

- Wege
- Rasenflächen
- Reitplatzbegrenzungen

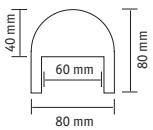

Wegeinfassungen 60 mm

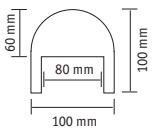

Wegeinfassungen 80 mm

Einbauhinweise

Die Betoneinfassungen mit Gummigranulatüberzug werden in ein Betonbett als Stützfundament auf eine Sauberkeitsschicht auf verdichtetem Lava o. ä. gemäß den Herstellerangaben eingebaut. Die Oberkante der Einfassung sollte max. 2 cm über dem Belag liegen. Die Überzüge aus Gummigranulat werden mit dem Terrasoft Kartuschenkleber mit dem Randelement verklebt.

<u>Punktuelle Verklebung:</u>
Durchstoßen Sie die Membran im Gewindeteil der Klebekartusche und schrauben Sie die zugeschnittene Plastikdüse auf. Mit einem Schraubenzieher entfernen Sie dann die Bodenplatte der Kartusche und setzen diese in die Hand- oder Druckluftpistole ein.
Die Verklebung erfolgt auf den vollkommen gereinigten Randsteinen, indem Sie einen Streifen Kleber auf die Wegeinfassung aufbringen und den Überzug aufstetzen und andrücken.
Die Oberflächen- und Umgebungstemperatur muss mind. 5° C betragen. Die Überzüge sollten ausschließlich bei trockenem Wetter verklebt werden. Klebekartuschen dürfen nicht unter 10° C gelagert werden.

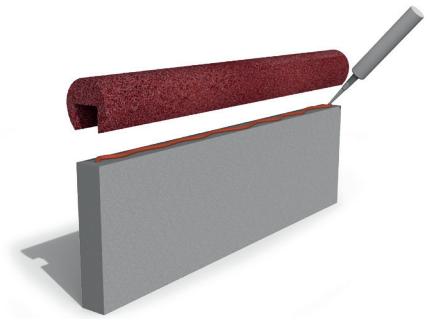

Punktuelle Verklebung des Überzugs auf dem Randstein.

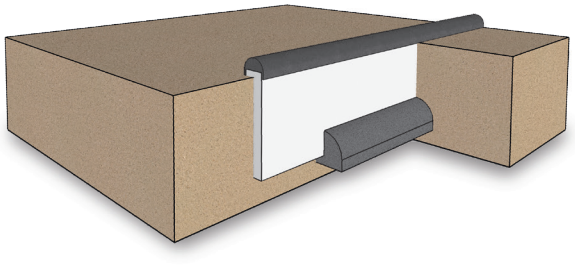

Betonwegeinfassungen werden gemäß der Einbauhinweise des Herstellers eingebaut.

Stand: 04.02.2021 | OBI

stilum GmbH | Gewerbegebiet Larsheck | 56271 Kleinmaischeid | Tel. +49 (0) 2689 9580-66 | info@equi-systems.de | www.equi-systems.de